

1 Planta de fôrma - TÉRREO WC FEIRA
1 : 50

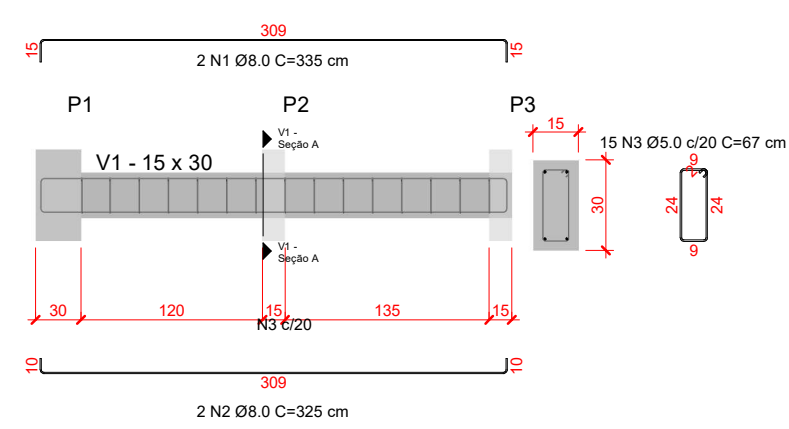

5 V1 - Vista lateral
1 : 50

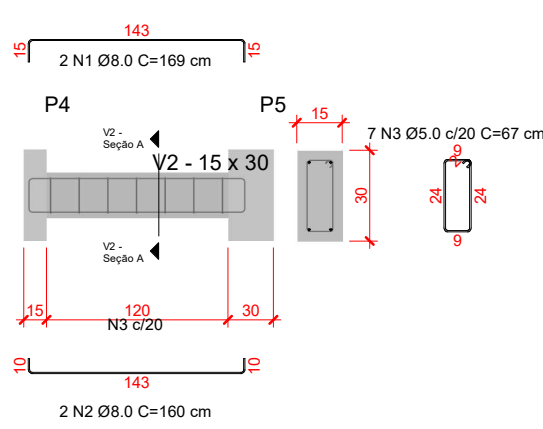

6 V2 - Vista lateral
1 : 50

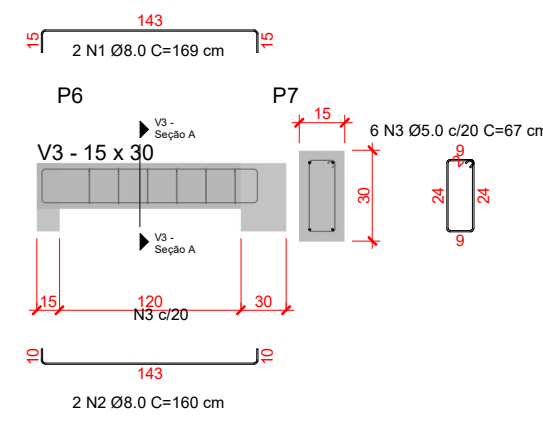

7 V3 - Vista lateral
1 : 50

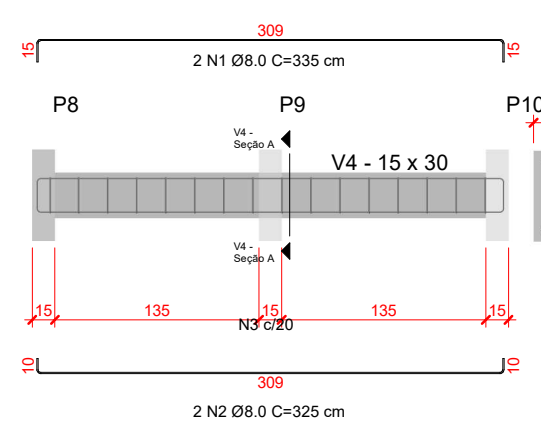

8 V4 - Vista lateral
1 : 50

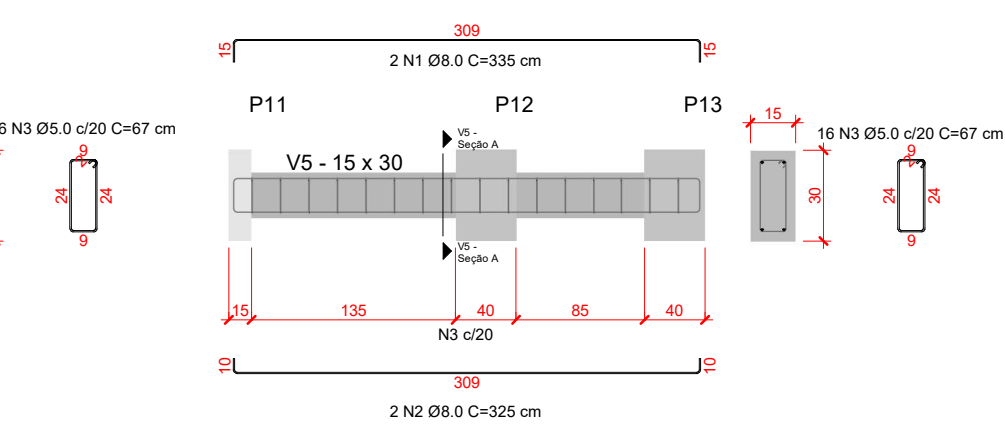

9 V5 - Vista lateral
1 : 50

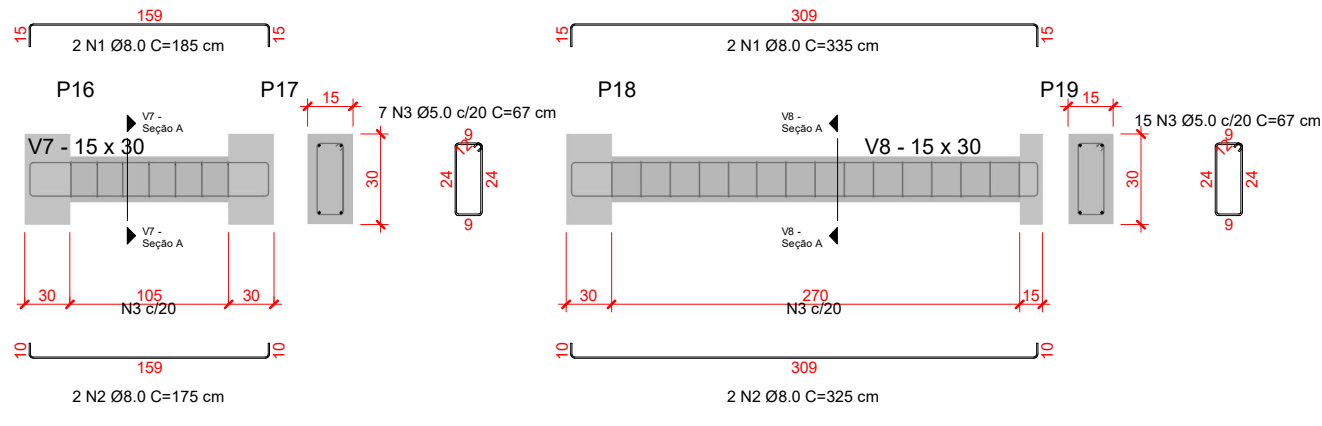

11 V7 - Vista lateral
1 : 50

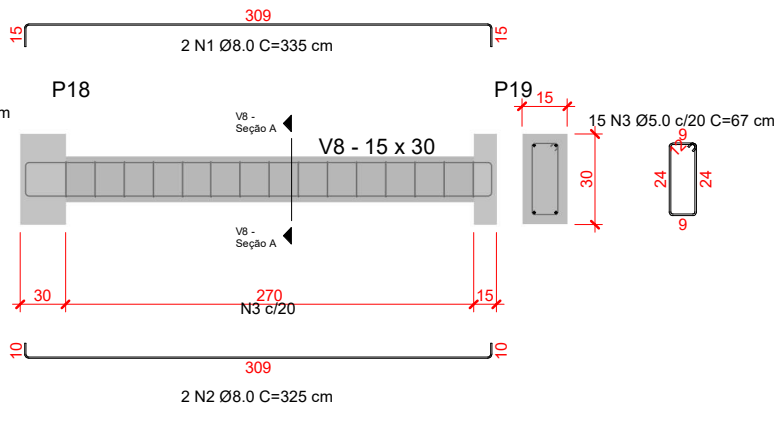

12 V8 - Vista lateral
1 : 50

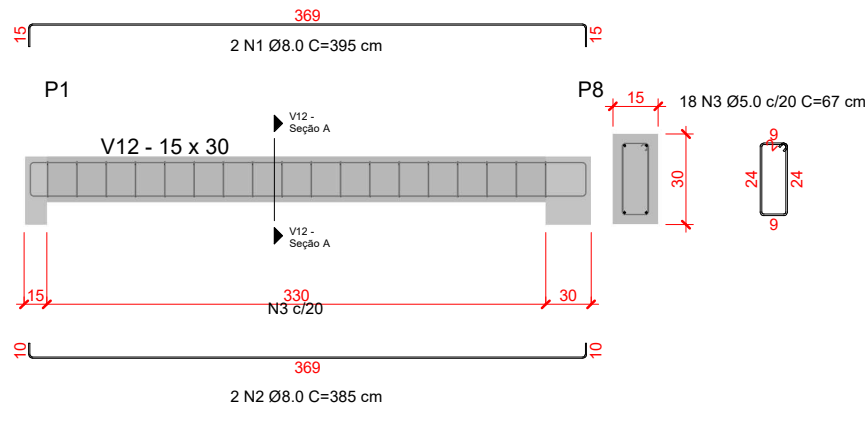

16 V12 - Vista lateral
1 : 50

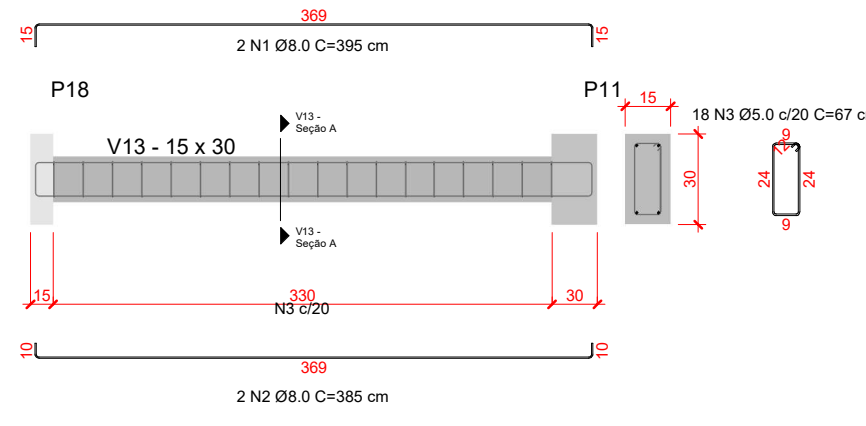

17 V13 - Vista lateral
1 : 50

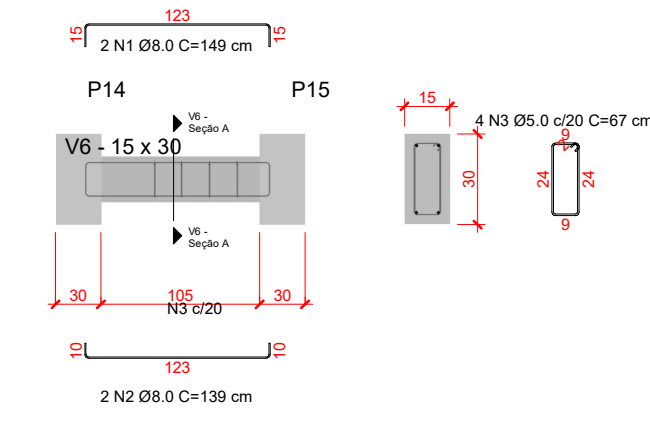

10 V6 - Vista lateral
1 : 50

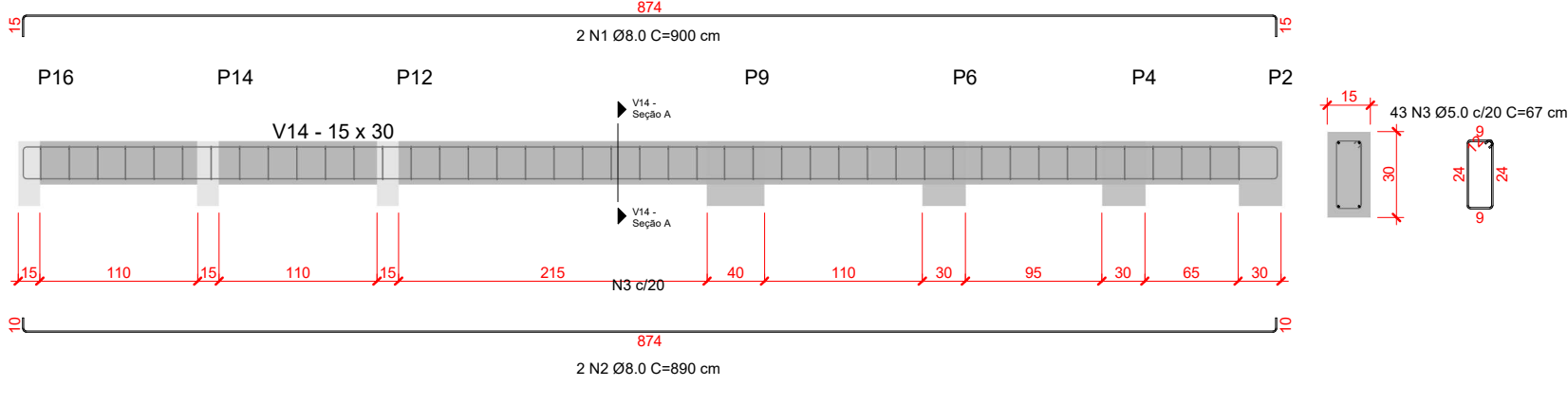

18 V14 - Vista lateral
1 : 50

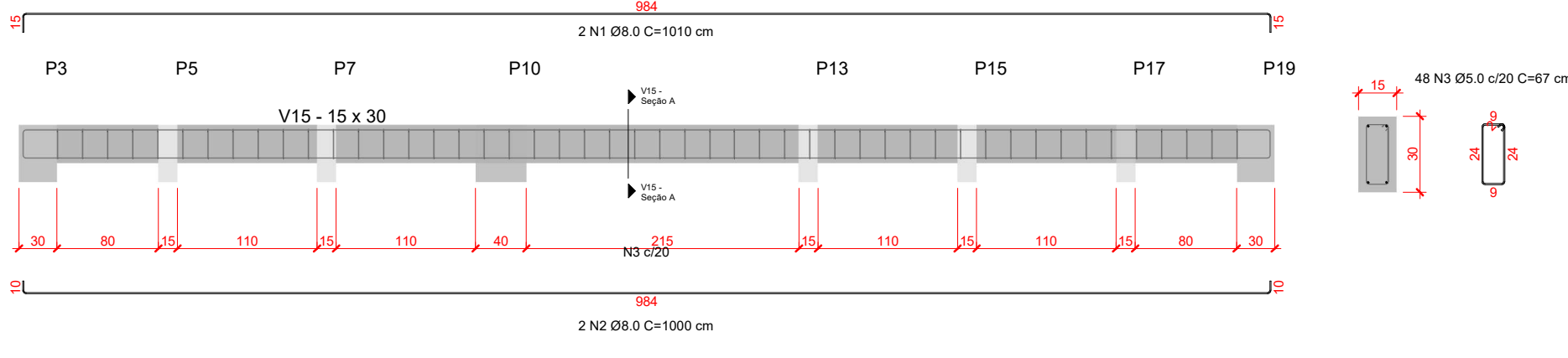

19 V15 - Vista lateral
1 : 50

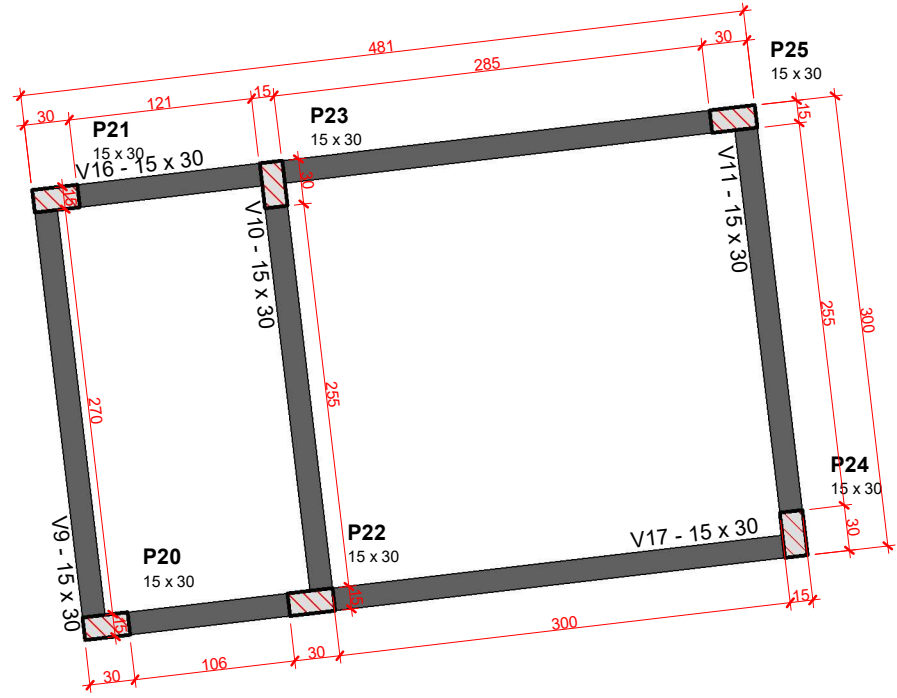

3 Planta de fôrma - TÉRREO Moto Taxi
1 : 50

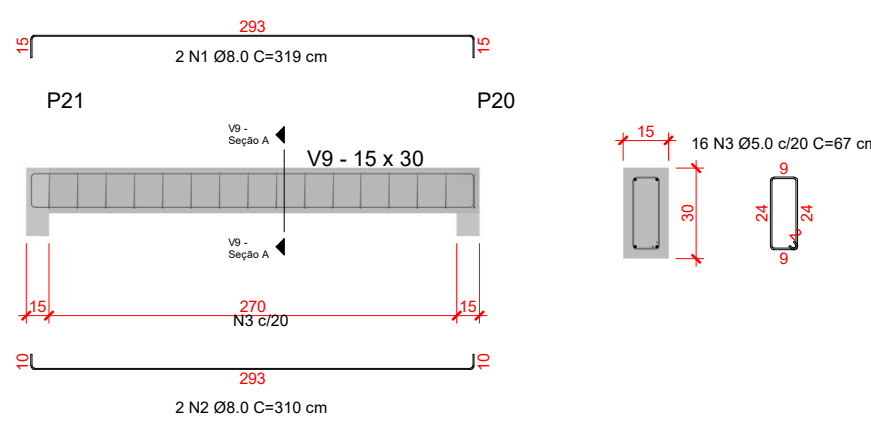

13 V9 - Vista lateral
1 : 50

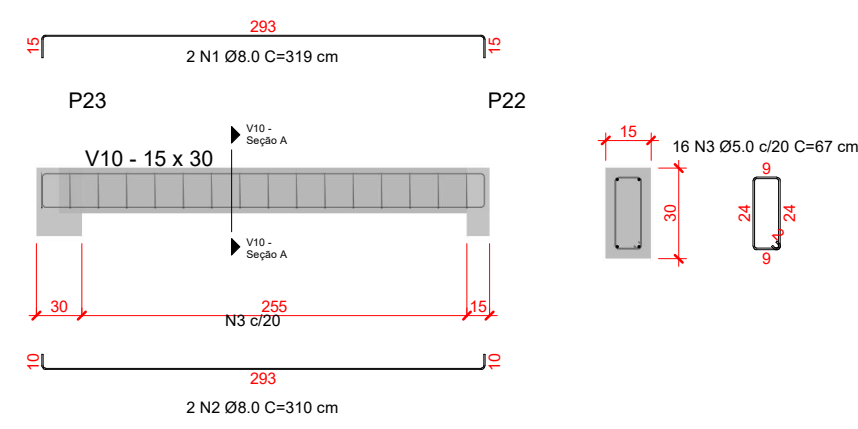

14 V10 - Vista lateral
1 : 50

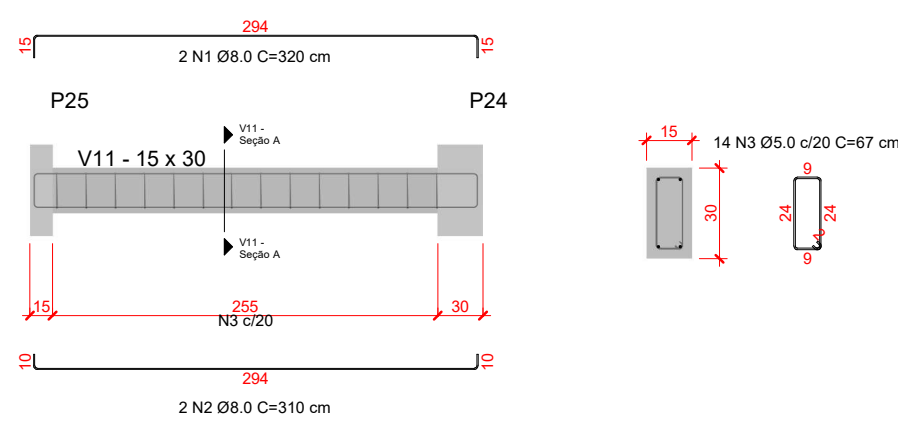

15 V11 - Vista lateral
1 : 50

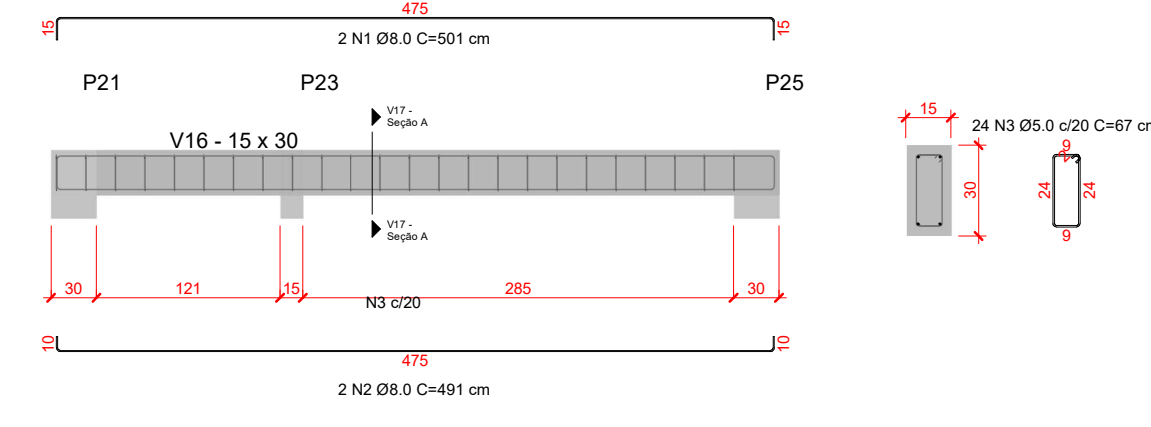

21 V16 - Vista lateral
1 : 50

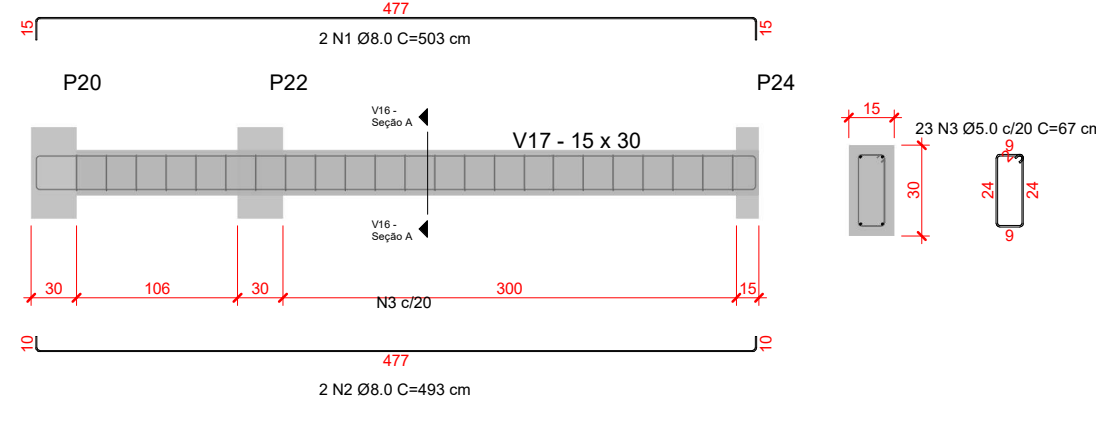

20 V17 - Vista lateral
1 : 50

Resumo de concreto - Vigas Global			
Fck (MPa)	ECS (kgf/cm²)	Volume + 10% (m³)	Nível de referência
25	241500	2.76	TERREO
25	241500	2.78	COBERTURA

Resumo de Aço - Vigas Global				
Tipo	Es (GPa)	fyk (MPa)	Qtd barras (unid.)	Peso + 10%(kg)
5 CA-60	210	600	38	70.22
8 CA-50	210	500	49	232.26

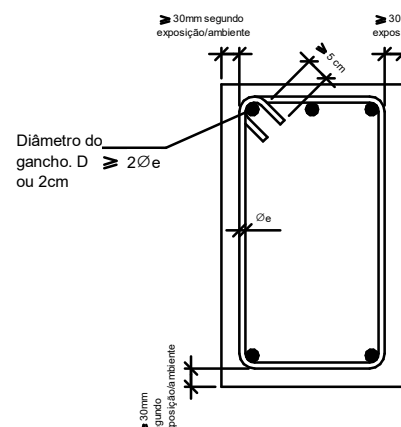

Cobrimento e espaçamento entre barras em vigas
1 : 25

NOTAS DE PROJETO

Este projeto é propriedade do projetista registrado no selo. Conforme lei n°: 5194/66 não deve ser utilizado para qualquer outra finalidade que não se relacione com a execução da presente edificação, sendo terminantemente vedada sua colocação à disposição de terceiros.

O projetista não se responsabilizará por eventuais alterações deste projeto durante sua execução. Qualquer modificação, o mesmo deve ser contactado.

Este projeto foi baseado no lay-out e informações fornecidas pelo arquiteto ou proprietário.

Qualquer modificação ou dúvida deverá ser imediatamente comunicada por escrito ao projetista.



SECRETARIA DE INFRAESTRUTURA
MUNICÍPIO DE GURUPI - TO

PROJETO ESTRUTURAL

PROJETO FEIRA DO AGRICULTOR SETOR MALVINAS

MUNICÍPIO DE GURUPI - TO

PROPRIETÁRIO (A): PREFEITURA MUNICIPAL DE GURUPI

AUTOR DO PROJETO (A): ENGº: VINICIUS MATOS DE MEDEIROS
CREA: 324276/D-TO

RESP. TÉCNICO (A): ENGº: VINICIUS MATOS DE MEDEIROS
CREA: 324276/D-TO

CONTEÚDO DESTA PRANCHA:
- PLANTA TÉRREO WC FEIRA
- PLANTA TÉRREO MOTO TAXI
- VISTA LATERAL VIGAS TÉRREO
- TABELA DE QUANTITATIVOS

DESENHO: DATA: ESCALA: PRANCHA:
ENGº: VINICIUS M. DE MEDEIROS MARÇO/2026 INDICADA 01/03

ESTE PROJETO ESTÁ PROTEGIDO POR LEI DE DIREITO AUTORA, SENDO PROIBIDA SUA REPRODUÇÃO TOTAL OU PARCIAL, SOB AS PENAS DA LEI 9.610 DE FEV/98.

COORDENADAS DO LOCAL: Latitude.: 11°44'44.25"S - Longitudinal.: 49° 4'0.69"O